NHR

Centro de aprendizaje pedagógico

La generosidad consiste en dar antes de que se nos pida.

– Proverbio árabe–

@aprendizajepedagogiconhr

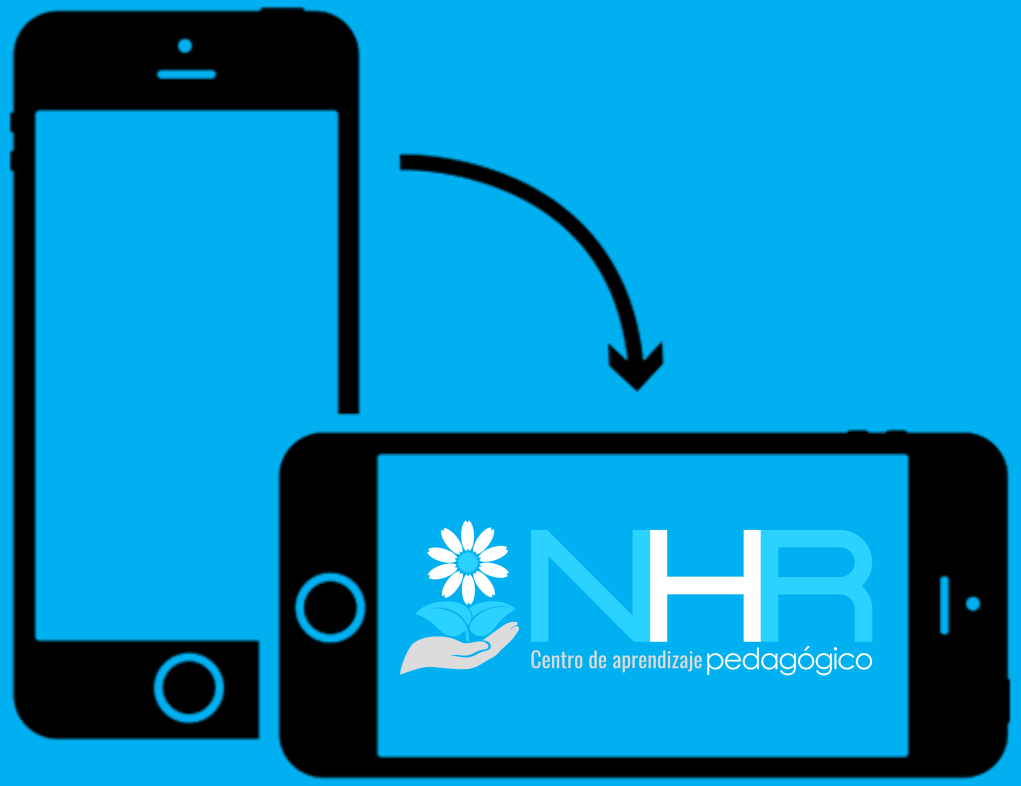

GIRA TU TELÉFONO

@aprendizajepedagogiconhr

RECURSOS NHR

Centro de aprendizaje pedagógico

Desde el centro de aprendizaje pedagógico ***NHR*** hemos querido contribuir con nuestro granito de arena, creando este contenido con recursos para niños y niñas de todas las edades.

Esperamos que os guste

EQUIPO NHR

@aprendizajepedagogiconhr

NHR
Centro de aprendizaje pedagógico

ESTE DOCUMENTO HA SIDO CREADO POR EL EQUIPO DEL CENTRO DE APRENDIZJAE PEDAGÓGICO NHR CON LA FINALIDAD DE APORTAR RECURSOS E IDEAS DE MODO ALTRUISTA.

QUEDA TERMINANTEMENTE PROHIBIDO EL USO O DIFUSIÓN DEL MISMO CON FINES COMERCIALES.

@aprendizajepedagogiconhr

@aprendizajepedagogiconhr

Pulsa en cada contenido

EQUIPO *NHR*	YOGA
LECTURAS RECOMENDADAS	RELAJACIÓN
MINICUENTOS	DIBUJOS
CREA TU PROPIO CUENTO	RECETAS
LECTURAS ONLINE	RETOS
JUEGOS	MUSEOS VIRTUALES
TEATRO	ACTIVIDAD FÍSICA
CINE Y SERIES	MÚSICA
MANUALIDADES	KARAOKE

EQUIPO NHR

NHR
Centro de aprendizaje pedagógico

ALBA

BEA

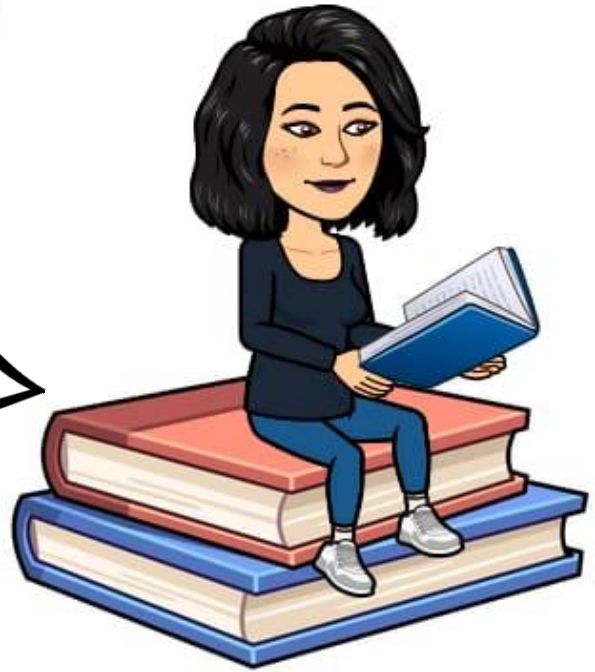

NYDIA

MARTA

@aprendizajepedagogiconhr

@aprendizajepedagogiconhr

LECTURAS RECOMENDADAS

DE PRIMARIA

PARA ALUMNOS/AS

Una tarde, antes de acabar la clase, la señorita Laura encarga a sus alumnos que preparen un trabajo para el día siguiente: una redacción sobre su abuela. Isa no tiene y recurre a su imaginación para proporcionarse una. ¿Puede convertirse en realidad algo que se haya inventado como un juego? Una historia que narra con humor las relaciones familiares

EDAD: a partir de 7 años

@aprendizajepedagogiconhr

Un misterioso chico que busca la fórmula de la inmortalidad. Un anillo escalofriante. Extraños y siniestros símbolos. Un colegio que cuenta con su propio cementerio. Una anciana que conduce un potente deportivo rojo. Esta vez, nuestros amigos lo van a tener muy, pero que muy difícil... ¿Acaso Los Lagartijos ya no son capaces de resolver enigmas ni acertijos?

EDAD: a partir de 9 años

@aprendizajepedagogiconhr

Susi tiene un diario, y en él escribe todas las cosas que le van sucediendo cada día. Paul también tiene un diario en el que escribe lo que le sucede. ¿Coincidirán los puntos de vista de los niños sobre los mismos acontecimientos? Una historia sobre la amistad y el devenir de la vida.

EDAD: a partir de 9 años

@aprendizajepedagogiconhr

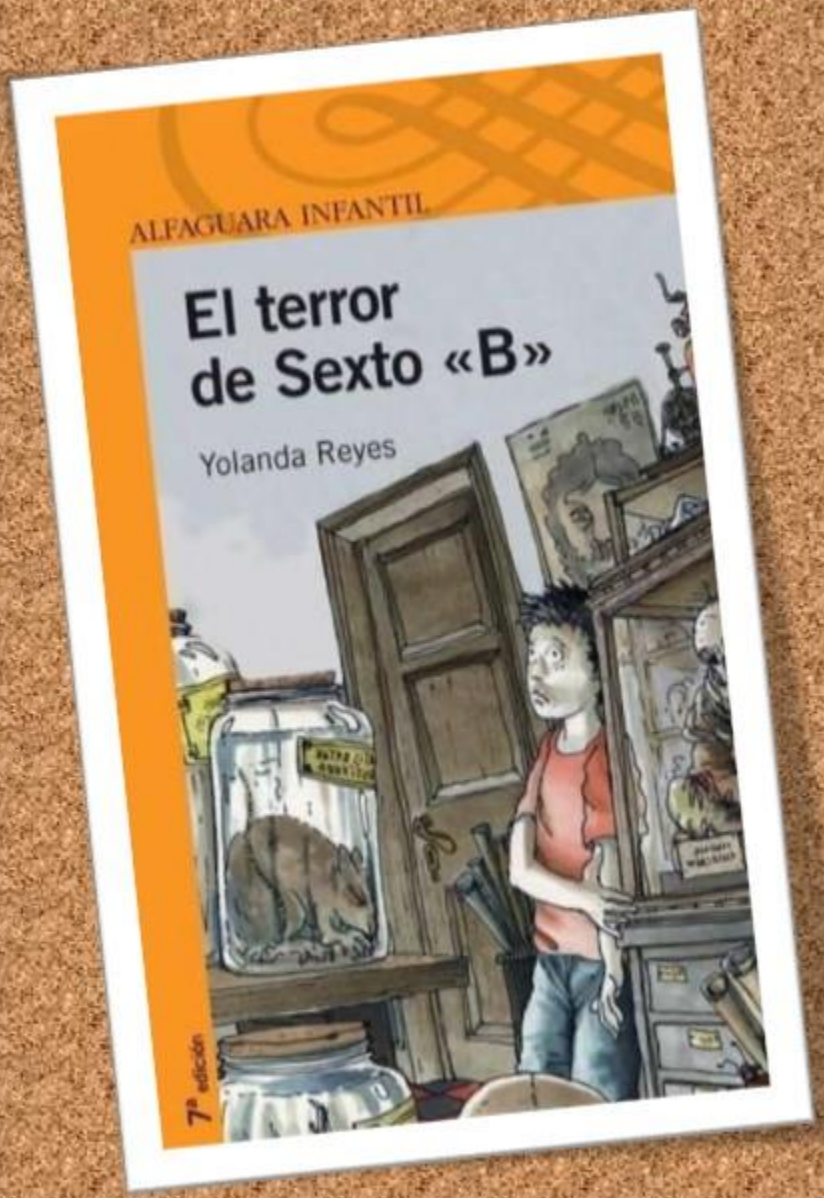

Da la impresión de que los adultos no se acuerdan de sus exámenes, sus deberes o sus malas notas...Las historias de este libro no son tan dulces como las que cuenta los padres. Es más, algunos merecerían un cero en conducta. Por eso es mejor que alejes este libro de los mayores. Es un consejo.

EDAD: desde 10 años

@aprendizajepedagogiconhr

Diana, una niña, observa desde su ventana el terrible incendio que arrasa el monte del Castro. A la mañana siguiente decide subir al bosque y allí encuentra un fantástico ser que cambiará su manera de ver la vida.
Una novela que es un canto a la esperanza y la amistad.

EDAD: desde 7 años

@aprendizajepedagogiconhr

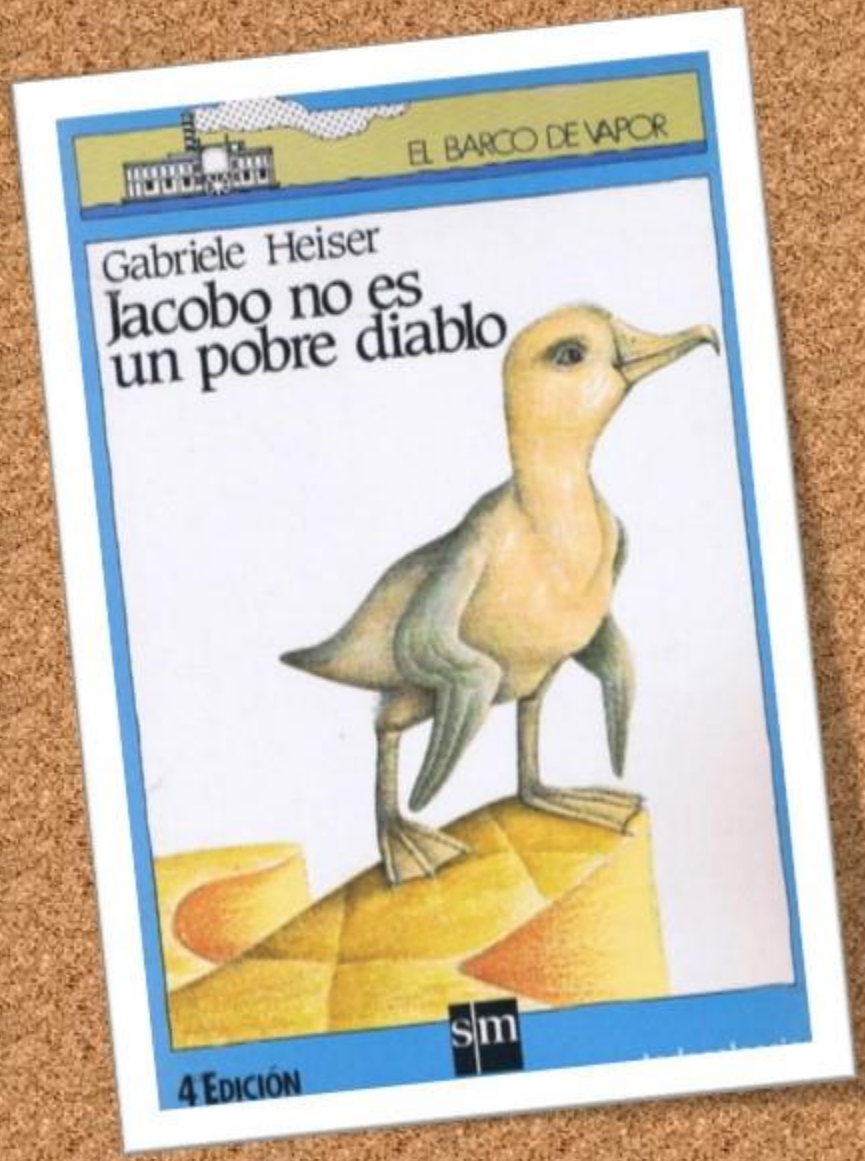

Todos los albatros saben volar, excepto Jacobo. Los ancianos quieren expulsarlo de la isla, pues piensan que un albatros que no vuela no es un autentico albatros. Los padres y los amigos de Jacobo están muy preocupados por él. Sin embargo, el está contento, pues, aunque no vuela, puede hacer muchas otras cosas.

EDAD: a partir de 7 años

@aprendizajepedagogiconhr

Desi, una chica reflexiva y observadora cuya edad no conocemos, vive con su padre y sus hermanos mayores. La mandan sola, en tren, a estar con su tía y sus primas pero, cuando llega, su tía no aparece y Desi se pierde. Entonces deambula por distintos sitios y es confundida con Gesi, una niña que había conocido en el tren y que iba a un concurso de redacciones.

EDAD: desde 9 años

@aprendizajepedagogiconhr

NHR
Centro de aprendizaje pedagógico

PARA ALUMNOS/AS

DE SECUNDARIA

@aprendizajepedagogiconhr

Harry Potter se ha quedado huérfano y vive en casa de sus abominables tíos y del insoportable primo Dudley. Harry se siente muy triste y solo, hasta que un buen día recibe una carta que cambiará su vida para siempre. En ella le comunican que ha sido aceptado como alumno en el colegio interno Hogwarts de magia y hechicería. A partir de ese momento, la suerte de Harry da un vuelco espectacular. En esa escuela tan especial aprenderá encantamientos, trucos fabulosos y tácticas de defensa contra las malas artes. Se convertirá en el campeón escolar de quidditch, especie de fútbol aéreo que se juega montado sobre escobas, y se hará un puñado de buenos amigos... aunque también algunos temibles enemigos. Pero sobre todo, conocerá los secretos que le permitirán cumplir con su destino. Pues, aunque no lo parezca a primera vista, Harry no es un chico común y corriente. ¡Es un verdadero mago!

@aprendizajepedagogiconhr

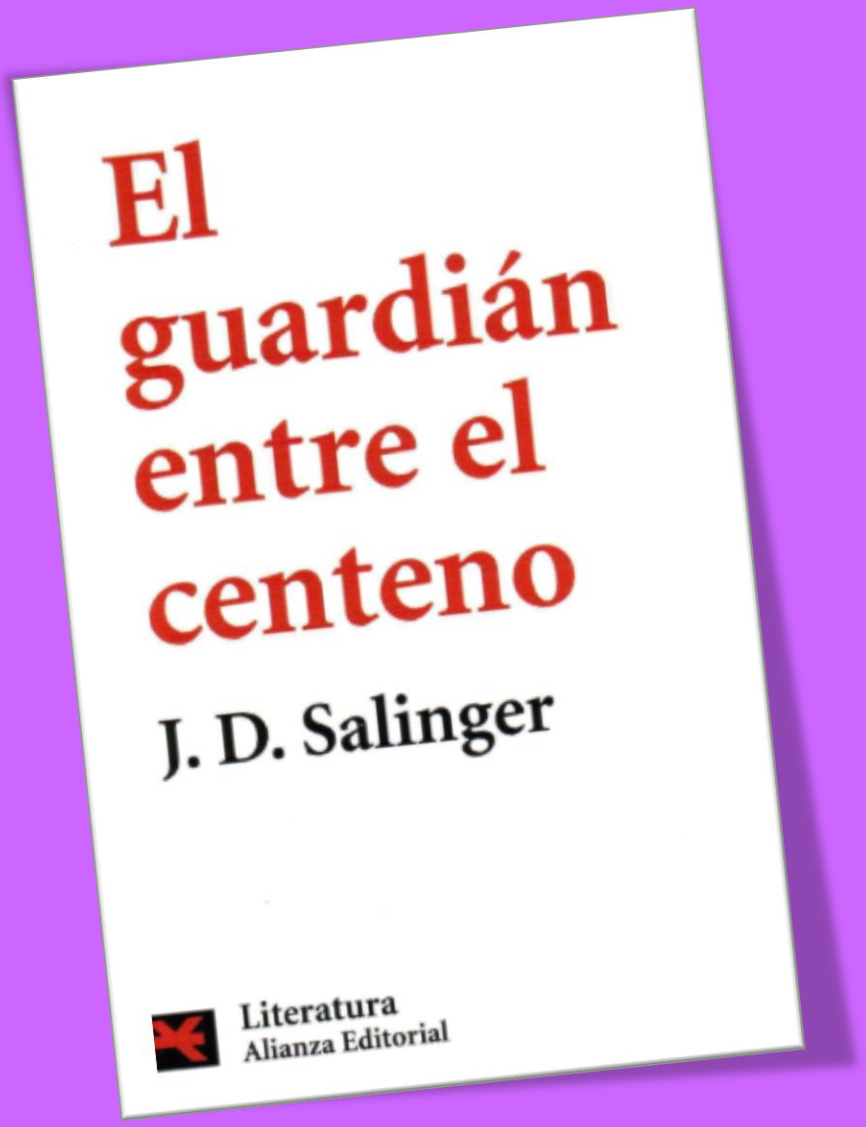

Publicada originalmente en 1945, la obra maestra de Salinger se convirtió inmediatamente en una obra de culto de toda una generación de lectores. La impresionante fuerza con que el adolescente protagonista se mira a sí mismo es de una brillantez sostenida como sólo muy pocos autores pueden lograr. Las peripecias del adolescente Holden Cauldfiel en una Nueva York que se recupera de la guerra influyeron en sucesivas generaciones de todo el mundo. En su confesión sincera y sin tapujos, Holden nos desvela la realidad de un muchacho enfrentado al fracaso escolar, a las rígidas normas de una familia tradicional, y a la experiencia de la sexualidad más allá del mero deseo.

@aprendizajepedagogiconhr

Un pasado de guerras ha dejado los 12 distritos que dividen Panem bajo el poder tiránico del "Capitolio". Sin libertad y en la pobreza, nadie puede salir de los límites de su distrito. Sólo una chica de 16 años, Katniss Everdeen, osa desafiar las normas para conseguir comida.

@aprendizajepedagogiconhr

A sus quince años, Christopher conoce las capitales de todos los países del mundo, puede explicar la teoría de la relatividad y recitar los números primos hasta el 7.507, pero le cuesta relacionarse con otros seres humanos. Le gustan las listas, los esquemas y la verdad, pero odia el amarillo, el marrón y el contacto físico. Si bien nunca ha ido solo más allá de la tienda de la esquina, la noche que el perro de una vecina aparece atravesado por un horcón, Christopher decide iniciar la búsqueda del culpable.

@aprendizajepedagogiconhr

La llegada de Hitler al poder va a cambiar radicalmente la vida de Anna y su familia. En su huida del horror nazi, deberán abandonar su país y dejar atrás muchas cosas queridas, como su conejo de peluche. Con él también se quedará su infancia. Cuando Hitler robó el conejo rosa es una de las obras más leídas por los jóvenes de todo el mundo; una obra que rebosa emoción y sinceridad.

@aprendizajepedagogiconhr

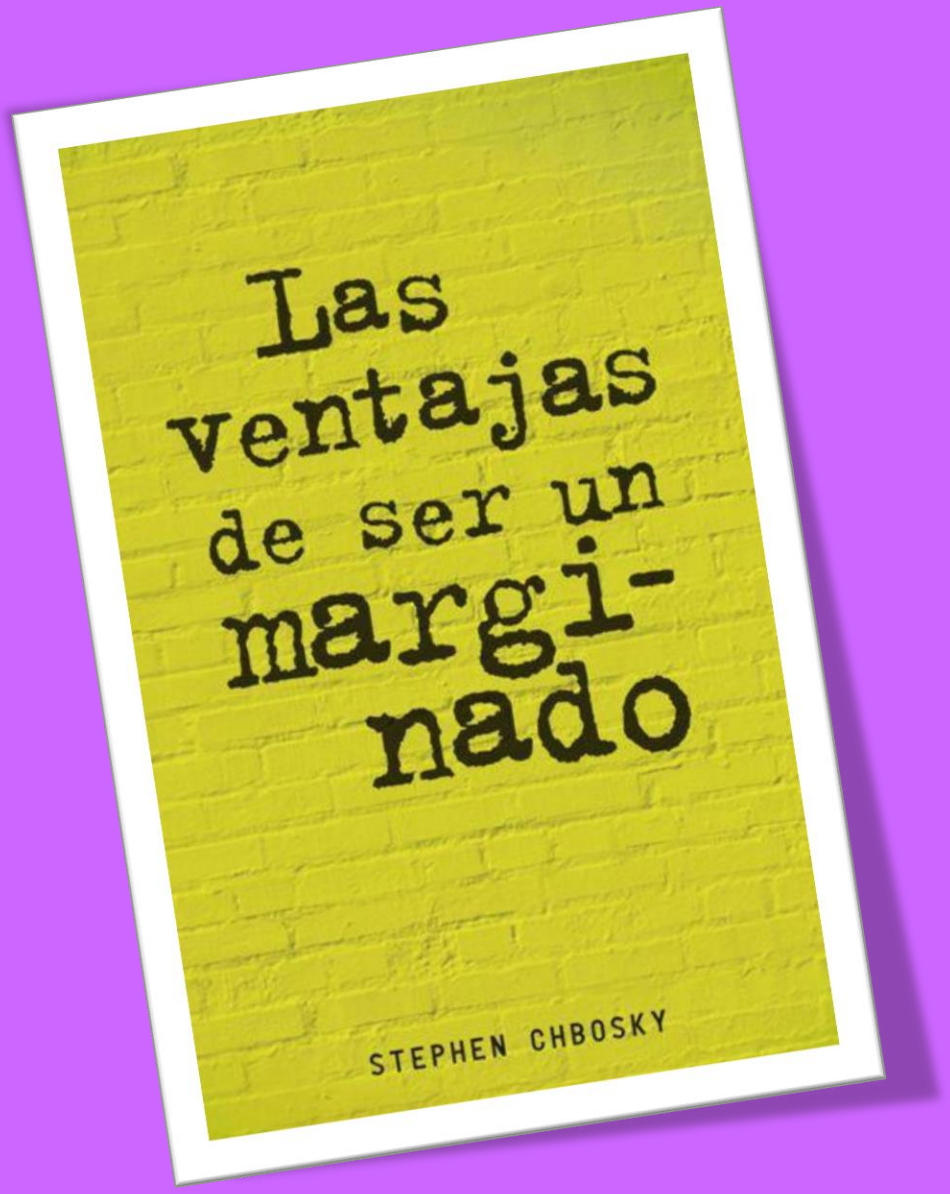

Charlie tiene 15 años y se ha quedado solo tras el suicidio de su mejor amigo. Vive con sus padres, su popular y guapa hermana y un hermano mayor que es una estrella del fútbol americano y que está a punto de comenzar la universidad. Su profesor de lengua está convencido de que Charlie posee una gran capacidad intelectual. Tras conocer a Sam y Patrick empieza a comprender lo que es ser un adolescente, y comienza un viaje hacia la madurez que le llevará a recorrer caminos nuevos e inesperados. Con ellos descubre nueva música, empieza a beber, fumar y coquetear con drogas, cambia de amigos.

@aprendizajepedagogiconhr

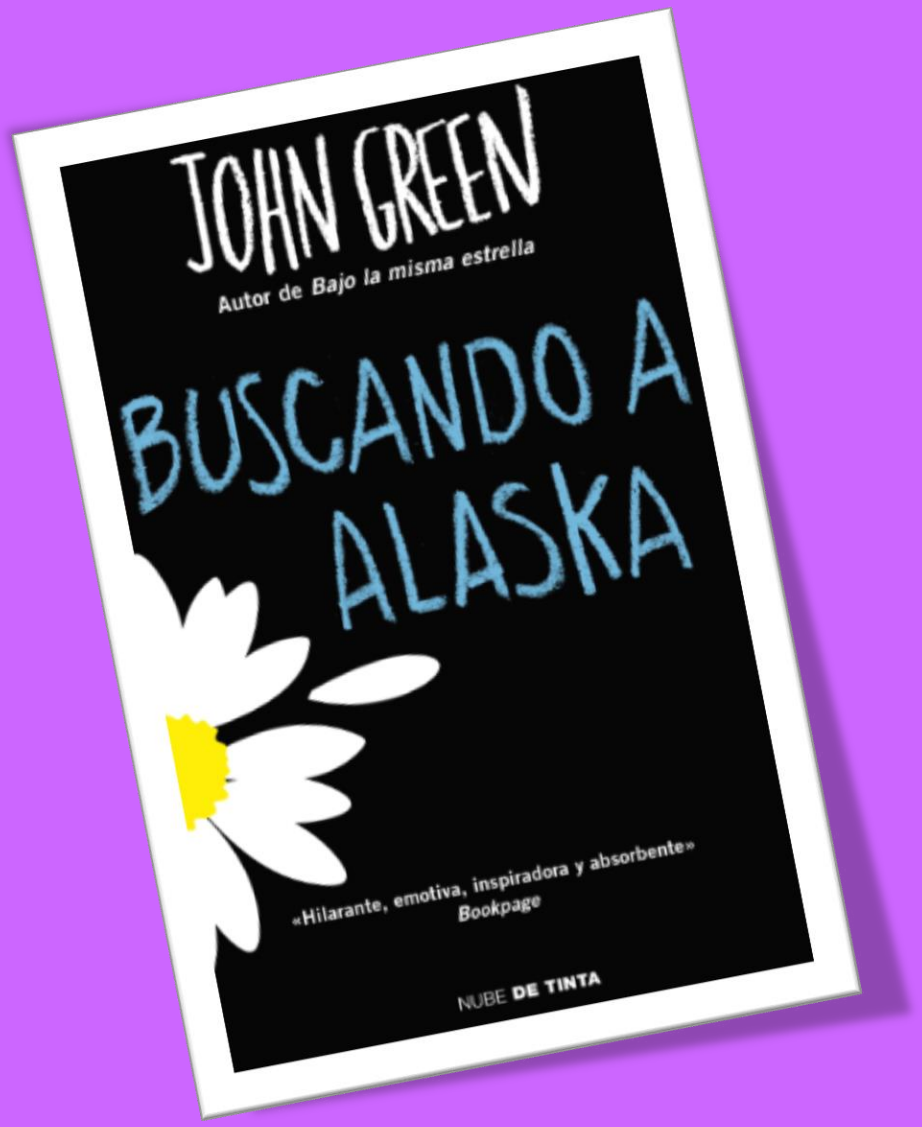

Miles ve cómo su vida transcurre sin emoción alguna. Su obsesión con memorizar las últimas palabras de personajes ilustres le lleva a querer encontrar su Gran Quizá (como dijo François Rabelais justo antes de morir). Decide mudarse a Culver Creek, un internado fuera de lo común, donde disfrutará por primera vez de la libertad y conocerá a Alaska Young. La preciosa, descarada, fascinante y autodestructiva Alaska arrastrará a Miles a su mundo, lo empujará hacia el Gran Quizá y le robará el corazón...

@aprendizajepedagogiconhr

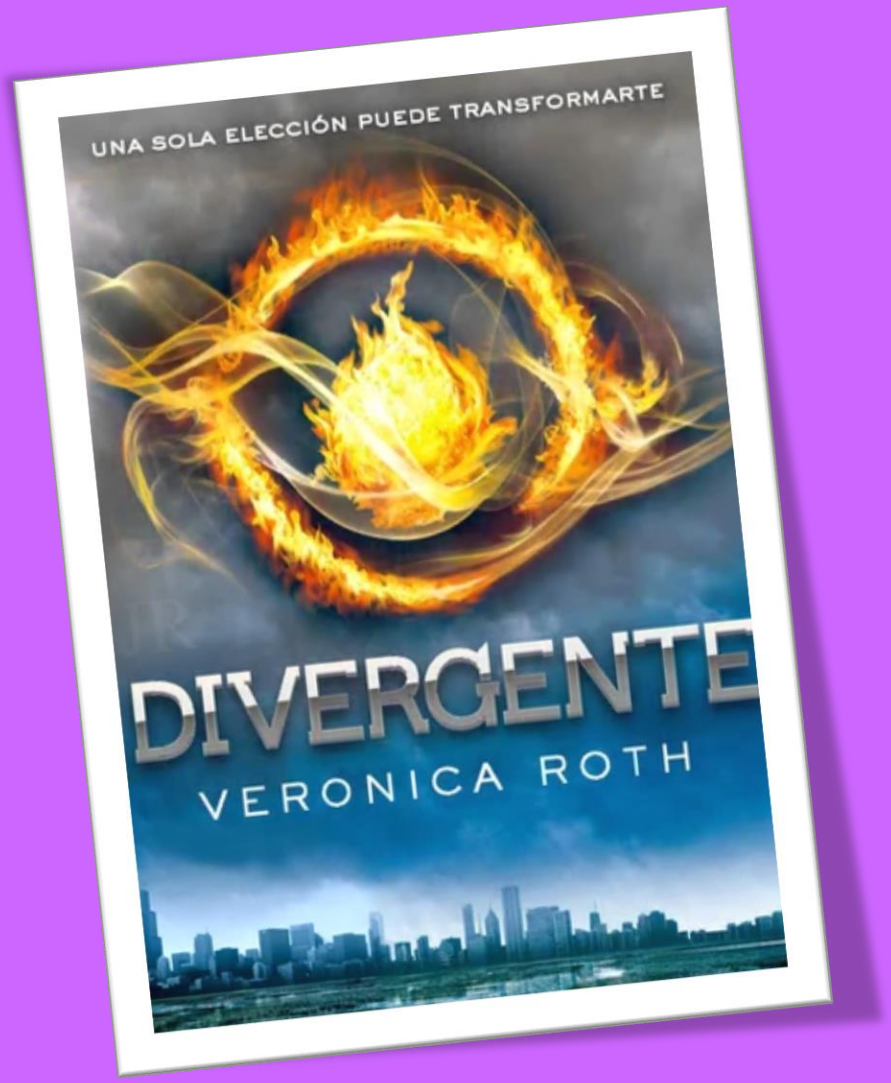

En el Chicago distópico de Beatrice, la sociedad está dividida en cinco facciones. En una ceremonia anual, todos los chicos de dieciséis años deben decidir a qué facción dedicarán el resto de sus vidas. Beatrice tiene que elegir entre quedarse con su familia... y ser quien realmente es. Así que toma una decisión que sorprenderá a todo el mundo.

@aprendizajepedagogiconhr

Cuando las puertas de la Caja se abren, lo único que Thomas puede recordar es su nombre de pila. Pero no es el único. Una panda de muchachos, que como él han perdido la memoria, le dan una no del todo cordial bienvenida al Claro, una especie de campamento situado en el centro de un terrible Laberinto. No recuerdan de dónde vienen o cómo han acabado en ese lugar, lo único que saben con seguridad es que cada mañana, cuando las puertas del Laberinto se abren, tienen que arriesgarlo todo en busca de una salida. Tienen que encontrar la solución del Laberinto o nunca saldrán de allí.

@aprendizajepedagogiconhr

Kvothe (que podría pronunciarse ´Kuouz´) es el hijo del director de una compañía itinerante de artistas-actores, músicos, magos, juglares y acróbatas, cuya llegada a los pueblos y ciudades siempre es un motivo de alegría. En ese ambiente Kvothe, un niño prodigio muy alegre y servicial, aprende distintas artes. Para él, la magia no existe; sabe que son trucos. Hasta que un día se tropieza con Abenthy, un viejo mago que ha dominado los arcanos del saber, y le ve llamar al viento. Desde ese momento Kvothe solo anhela aprender la gran magia de conocer el nombre auténtico de las cosas. Pero ese es un conocimiento peligroso y Abenthy, que intuye en el niño un gran don, le enseña con cautela mientras lo prepara para que un día pueda ingresar en la Universidad y convertirse en un maestro de magos.

@aprendizajepedagogiconhr

NHR
Centro de aprendizaje pedagógico

@aprendizajepedagogiconhr

MINI CUENTOS

Voy a contaros un cuento

Erase una vez...Un día del mes de marzo , hace ya mucho tiempo, un viejo maestro de escuela llevó globos a su aula y regaló uno a cada alumno. A cada uno pidió que pusiera su nombre en el globo que les había regalado, los dejaran en el suelo y salieran de la clase. Una vez afuera, les dijo: "Tienen 5 minutos para que cada uno encuentre el globo que lleva su nombre". Los alumnos entraron corriendo a buscar cada uno su globo. Se atropellaban unos a otros . Los globos revoloteaban con tanto movimiento de los niños. Se acabaron los 5 minutos y ninguno había podido encontrar el suyo. El maestro les dijo ahora: "Coged cualquier globo y entréguenselo al dueño del nombre que lleva anotado". En apenas un par de minutos todos los alumnos ya tenían el suyo en la mano. Finalmente, dijo el maestro: "Chicos, los globos son como la felicidad. Nadie la va a encontrar buscando la suya solamente. En cambio, si cada uno se preocupa por la del otro, encuentra rápido la que le pertenece". Y ahora, nosotros también tenemos un globo con nuestro nombre escrito y ahora más que nunca, nos necesitamos unos a los otros. No es por ti, ni por mi. No es por los tuyos , ni es por los míos. Es porque ahora la salud de todos , está en nuestras manos. Cuida y cuidate.

NHR
Centro de aprendizaje pedagógico

YO ME QUEDO EN CASA

@aprendizajepedagogiconhr

EL COHETE DE PAPEL

¨CUENTOS PARA DORMIR BY CUENTOPÍA¨

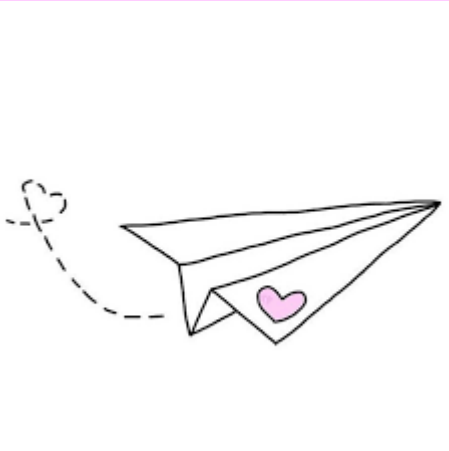

Había una vez un niño cuya mayor ilusión era tener un cohete y dispararlo hacia la luna, pero tenía tan poco dinero que no podía comprar ninguno. Un día, junto a la acera descubrió la caja de uno de sus cohetes favoritos, pero al abrirla descubrió que sólo contenía un pequeño cohete de papel averiado, resultado de un error en la fábrica.

El niño se apenó mucho, pero pensando que por fin tenía un cohete, comenzó a preparar un escenario para lanzarlo. Durante muchos días recogió papeles de todas las formas y colores, y se dedicó con toda su alma a dibujar, recortar, pegar y colorear todas las estrellas y planetas para crear un espacio de papel. Fue un trabajo dificilísimo, pero el resultado final fue tan magnífico que la pared de su habitación parecía una ventana abierta al espacio sideral. Desde entonces el niño disfrutaba cada día jugando con su cohete de papel, hasta que un compañero visitó su habitación y al ver aquel espectacular escenario, le propuso cambiárselo por un cohete auténtico que tenía en casa. Aquello casi le volvió loco de alegría, y aceptó el cambio encantado.

Desde entonces, cada día, al jugar con su cohete nuevo, el niño echaba de menos su cohete de papel, con su escenario y sus planetas, porque realmente disfrutaba mucho más jugando con su viejo cohete. Entonces se dio cuenta de que se sentía mucho mejor cuando jugaba con aquellos juguetes que él mismo había construido con esfuerzo e ilusión.

Y así, aquel niño empezó a construir él mismo todos sus juguetes, y cuando creció, se convirtió en el mejor juguetero del mundo.

@aprendizajepedagogiconhr

“Buenas noches”

Monito, hijo, cierra los ojos por favor, ya duerme…” dijo la mamá monita. “Ya es hora de dormir estoy muy cansada, anda, duérmete…” Pero el monito solamente quería jugar. La mamá mona estaba muy pero muy triste y cansada. Hace mucho tiempo que dejaron su casita. Por eso, resolvió, irse a dormir a otro árbol. “Estoy con miedo de la oscuridad…” dijo el monito casi a punto de llorar, mientras la luna lo miraba… “Miedo a la oscuridad? No lo creo…” exclamó la luna y explicó: “La oscuridad no hace daño a nadie… La noche es bonita llena de estrellas, es tranquila, buena para descansar. En la noche todas y todos duermen, grandes y pequeños, caballos, bueyes y pajaritos…” “Nadie debe tener miedo a la oscuridad. Cierra los ojos monito que yo te voy a cantar una canción para que duermas bien…” le dijo la luna. El monito cerró los ojos y la luna canto así: “Buenas noches… hasta mañana. Duerme bien… sueña conmigo un lindo sueño… lindo muy lindo, hasta mañana…” El monito se adormeció y la luna fue a llamar a la mamá mona. “¿Cómo logró dormir a mi hijo, doña Luna?” Preguntó la mamá monita.

“Le canté una canción… a todos y todas los pequeñitos les gustan mucho las canciones y que los acaricien mientras duermen”. “…Enséñeme esa canción doña Luna”, le pidió la mamá mona. La luna enseñó a la mamá mona su canción. Entonces la mamá mona fue a acostarse junto a su hijito abrazándolo con ternura. Feliz doña Luna siguió su camino, pues sabía que ahora las familias cuidarían mejor sus hijitas e hijito.

@aprendizajepedagogiconhr

La princesa de fuego

¨Cuentos para dormir by cuentopía¨

Hubo una vez una princesa increíblemente rica, bella y sabia. Cansada de pretendientes falsos que se acercaban a ella para conseguir sus riquezas, hizo publicar que se casaría con quien le llevase el regalo más valioso, tierno y sincero a la vez. El palacio se llenó de flores y regalos de todos los tipos y colores, de cartas de amor incomparables y de poetas enamorados. Y entre todos aquellos regalos magníficos, descubrió una piedra; una simple y sucia piedra. Intrigada, hizo llamar a quien se la había regalado. A pesar de su curiosidad, mostró estar muy ofendida cuando apareció el joven, y este se explicó diciendo:

- Esa piedra representa lo más valioso que os puedo regalar, princesa: es mi corazón. Y también es sincera, porque aún no es vuestro y es duro como una piedra. Sólo cuando se llene de amor se ablandará y será más tierno que ningún otro.

El joven se marchó tranquilamente, dejando a la princesa sorprendida y atrapada. Quedó tan enamorada que llevaba consigo la piedra a todas partes, y durante meses llenó al joven de regalos y atenciones, pero su corazón seguía siendo duro como la piedra en sus manos. Desanimada, terminó por arrojar la piedra al fuego; al momento vio cómo se deshacía la arena, y de aquella piedra tosca surgía una bella figura de oro. Entonces comprendió que ella misma tendría que ser como el fuego, y transformar cuanto tocaba separando lo inútil de lo importante.

Durante los meses siguientes, la princesa se propuso cambiar en el reino, y como con la piedra, dedicó su vida, su sabiduría y sus riquezas a separar lo inútil de lo importante. Acabó con el lujo, las joyas y los excesos, y las gentes del país tuvieron comida y libros. Cuantos trataban con la princesa salían encantados por su carácter y cercanía, y su sola presencia transmitía tal calor humano y pasión por cuanto hacía, que comenzaron a llamarla cariñosamente "La princesa de fuego".

Y como con la piedra, su fuego deshizo la dura corteza del corazón del joven, que tal y como había prometido, resultó ser tan tierno y justo que hizo feliz a la princesa hasta el fin de sus días.

@aprendizajepedagogiconhr

CREA TU PROPIO CUENTO

Pasos para crear un cuento

NHR
Centro de aprendizaje pedagógico

1. Elige un lugar

Describe cómo es, qúe objetos encuentras, etc.

2. Elige los personajes

Personas, animales, seres mágicos, etc.

Dales nombre, describe su aspecto físico y su personalidad

Puedes crear diálogos entre ellos

3. ¿Qué ocurre?

En ese lugar y con esos personajes

Recuerda: debe tener *inicio*, *desarrollo* y *desenlace*

@aprendizajepedagogiconhr

NHR
Centro de aprendizaje pedagógico

@aprendizajepedagogiconhr

LECTURAS ONLINE

PULSA EN LA IMAGEN

NHR
Centro de aprendizaje pedagógico

EBOOK GRATUITOS

BIBLIOTECA DIGITAL MUNDIAL

CUENTOS

@aprendizajepedagogiconhr

JUEGOS

@aprendizajepedagogiconhr

JUEGOS DE MESA

NHR
Centro de aprendizaje pedagógico

PARA PEQUEÑOS Y MAYORES

JENGA	PARCHIS	¿QUIÉN ES QUIÉN?	BINGO
RISK	TWISTER	SCRABBLE	DAMAS
LOS COLONOS DE CATAN	HUNDIR LA FLOTA	LA OCA	3 EN RAYA
CLUEDO	TRIVIAL	RUMMY	HOTEL
PICTIONARY	COLOCA 4	TRAGABOLAS	OPERACIÓN
SIMÓN	GESTOS	PARTY	MONOS LOCOS
CARCASSONE	STRATEGO	PICTUREKA	VIRUS
DOUBBLE	INVASIÓN	STORY CUBES	RHINO HERO
CORTEX	FANTASMA	PALABREA	SET
CARTAS UNO	MONOPOLY	DOMINÓ	AJEDREZ
SPEED CUPS	BRAINBOX	REEF	DESPLUMADOS

@aprendizajepedagogiconhr

JUEGOS TRADICIONALES

NHR Centro de aprendizaje pedagógico

Yo juego en casa

Piedra, papel o tijera	Sillas musicales	Veo veo
Adivinanzas	Contar chistes	Tres en raya
Cantar canciones de la infancia	Gallinita ciega	El escondite inglés
Teléfono escacharrado	Encontrar un objeto escondido	Diferencias (cambiar algo de lugar y encontrarlo)
Coger objetos con los pies	Juego de manos	Adivina quién soy
Cuerda con las manos	Aguantar la mirada sin reírse	Juegos con las palmas de las manos

@aprendizajepedagogiconhr

JUEGOS ONLINE

NHR
Centro de aprendizaje pedagógico

@aprendizajepedagogiconhr

PINCHA EN LA IMAGEN

NHR
Centro de aprendizaje pedagógico

TEATRO

@aprendizajepedagogiconhr

OBRAS DE TEATRO

EXISTENTES

- ROBIN HOOD
- PULGARCITA
- CAPERUCITA ROJA
- LOS TRES CERDITOS
- PEDRO Y EL LOBO

INVENTADAS

CREAMOS NUESTRA HISTORIA E INVENTAMOS PERSONAJES

TAMBIÉN PODEMOS DISEÑAR NUESTRAS PROPIAS ***MARIONETAS***

@aprendizajepedagogiconhr

CÓMO CREAR NUESTRA PROPIA OBRA DE TEATRO

PINCHA EN LA IMAGEN PARA CONVERTIRTE EN UN/A EXPERTO/A

@aprendizajepedagogiconhr

NHR
Centro de aprendizaje pedagógico

NHR
Centro de aprendizaje pedagógico

@aprendizajepedagogiconhr

CINE Y SERIES

AQUÍ OS DEJAMOS UNA LISTA DE PELÍCULAS POR EDADES

DE 5 A 8 AÑOS	DE 9 A 12 AÑOS
GRU, MI VILLANO FAVORITO	MATILDA
LOS MUNDOS DE CORALINE	REGRESO AL FUTURO
LOS INCREÍBLES	GOONIES
CÓMO ENTRENAR A MI DRAGÓN	COCO
TIANA Y EL SAPO	DEL REVÉS
MÁS DE 12 AÑOS	**MÁS DE 16 AÑOS**
HARRY POTTER	EL NOVATO
PROMOCIÓN FANTASMA	EL CLUB DE LOS POETAS MUERTOS
KARATE KID	A DOS METROS DE TÍ
SPIDERMAN	BAJO LA MISMA ESTRELLA
CAMPEONES	EL SHOW DE TRUMAN

MÚSICA

@aprendizajepedagogiconhr

PULSA LOS BOTONES

NHR
Centro de aprendizaje pedagógico

- ÉXITOS
- CANCIONES VARIADAS
- MÚSICA RELAJANTE
- LO MÁS ESCUCHADO 2020
- MÚSICA DISNEY
- CANCIONES PARA ENTRENAR

@aprendizajepedagogiconhr

NHR
Centro de aprendizaje pedagógico

MANUALIDADES

@aprendizajepedagogiconhr

CÓMO DISEÑAR MI PROPIA MARIONETA

VERSIÓN LOW COST

SE PUEDEN HACER INFINITOS DISEÑOS CON ***ROLLOS DE PAPEL HIGIÉNICO*** RECICLADOS, CARTULINA DE COLORES, HILO Y ¡MUCHA IMAGINACIÓN!

AQUÍ OS DEJAMOS ALGUNOS DE NUESTROS DISEÑOS FAVORITOS

@aprendizajepedagogiconhr

CÓMO DISEÑAR MI PROPIA MARIONETA

VERSIÓN LOW COST

TAMBIÉN PROPONEMOS LA IDEA DE UTILIZAR CALCETINES VIEJOS (O NO) PARA CREAR MARIONETAS DE MANO

¡OS DEJAMOS ALGUNAS IDEAS!

@aprendizajepedagogiconhr

MANUALIDADES ONLINE

NHR
Centro de aprendizaje pedagógico

Pincha en la imagen

@aprendizajepedagogiconhr

YOGA

@aprendizajepedagogiconhr

POSTURAS DE YOGA

NHR
Centro de aprendizaje pedagógico

PRIMERO DEBEMOS...

- INSPIRAR Y ESPIRAR LENTAMENTE TRES VECES
- RELAJARNOS
- PONER MÚSICA RELAJANTE
- DEJAR LA MENTE EN BLANCO

COMENZAMOS

1. ESTIRAMOS BRAZOS, PIERNAS, CADERAS Y CABEZA

2. REALIZAMOS CADA POSTURA VARIAS VECES Y AGUNTAMOS 30 SEGUNDOS

@aprendizajepedagogiconhr

PULSA EN EL CARTEL

YOGA PARA NIÑOS

@aprendizajepedagogiconhr

NHR
Centro de aprendizaje pedagógico

@aprendizajepedagogiconhr

RELAJACIÓN

CÓMO PODEMOS RELAJARNOS EN CASA

NHR Centro de aprendizaje pedagógico

UN BAÑO RELAJANTE

TUMBARSE EN EL SOFA

MIRAR POR LA VENTANA Y RESPIRAR

MENTE EN BLANCO

ESCUCHAR MUSICA RELAJANTE

NO VIENDO EL MÓVIL NI VIENDO NOTICIAS

@aprendizajepedagogiconhr

NHR
Centro de aprendizaje pedagógico
@aprendizajepedagogiconhr

DIBUJOS

RETO: HACER CADA DÍA UN DIBUJO

@aprendizajepedagogiconhr

- ❑ HADA
- ❑ CORONA
- ❑ UNICORNIO
- ❑ COCODRILO
- ❑ FAMILIA DE OSOS
- ❑ DINOSAURIO
- ❑ AVIÓN
- ❑ COCHE PERSONALIZADO
- ❑ SIRENA
- ❑ CAMELLO
- ❑ BARCO
- ❑ ARCOIRIS
- ❑ ELEFANTE
- ❑ MARIPOSA
- ❑ TORTUGA
- ❑ PARQUE
- ❑ LEÓN
- ❑ CONEJO
- ❑ ARBOLEDA
- ❑ FLOR
- ❑ RATON
- ❑ TARTA
- ❑ PAISAJE
- ❑ PERRO
- ❑ FONDO DEL MAR
- ❑ DRAGÓN
- ❑ CASA
- ❑ BAILARINA
- ❑ PASTEL DE FRUTAS
- ❑ CAMPO DE GIRASOLES
- ❑ ATARDECER
- ❑ CEBRA
- ❑ FLAMENCO

NHR
Centro de aprendizaje pedagógico

RECETAS

@aprendizajepedagogiconhr

DESCUBRE LAS RECETAS PINCHANDO EN CADA IMAGEN

NHR Centro de aprendizaje pedagógico

COCINA EN FAMILIA

COCINA SALUDABLE

PANPRINGAOO

RECETAS SANAS

RECETAS REALFOOD

RECETAS FÁCILES

@aprendizajepedagogiconhr

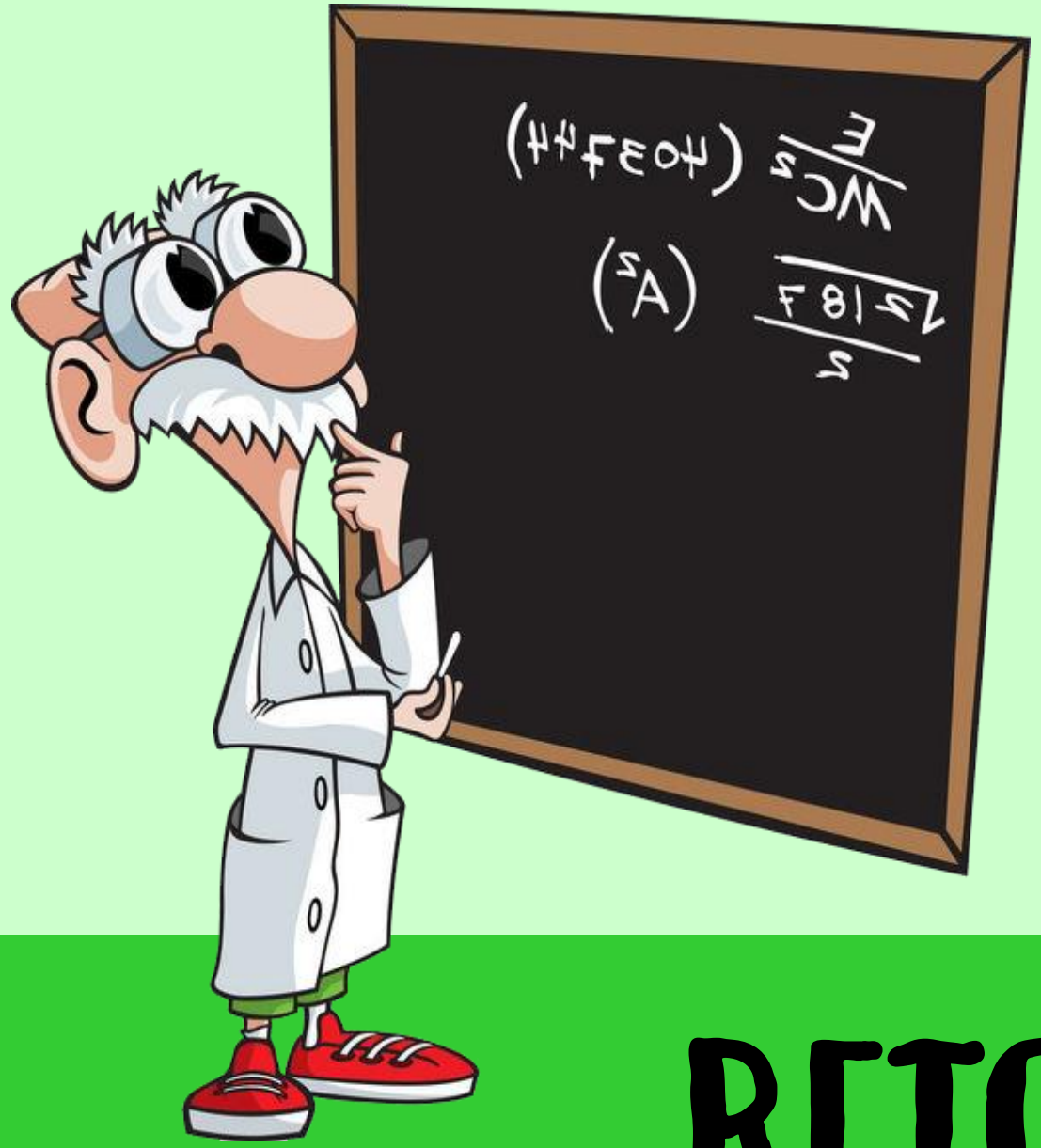

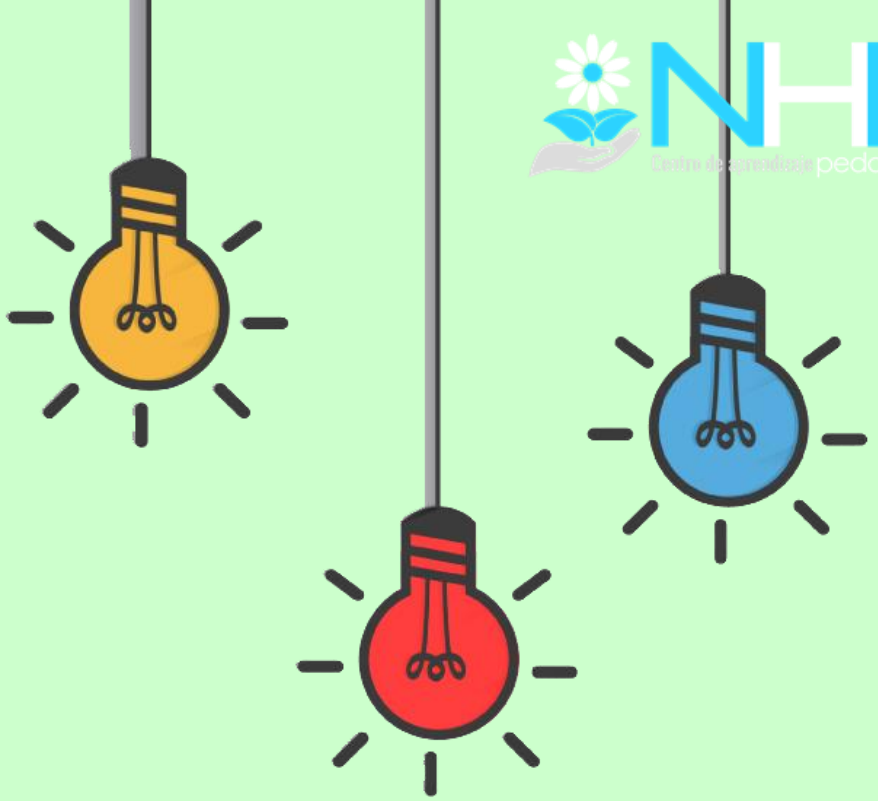

RETOS

@aprendizajepedagogiconhr

BUSCA EN CASA COSAS QUE EMPIECEN POR B O POR V

Y CLASIFÍCALAS

@aprendizajepedagogiconhr

@aprendizajepedagogiconhr

NHR
Centro de aprendizaje pedagógico

PIENSA 5 PALABRAS DE CADA TIPO:

SUSTANTIVO

ADJETIVO

VERBO

AHORA INVENTA UNA HISTORIA CON ELLAS

¿CÓMO HACES QUE 4 NUEVES DEN COMO RESULTADO 100?

PIENSA QUÉ OPERACIONES REALIZAR

@aprendizajepedagogiconhr

NHR
Centro de aprendizaje pedagógico

Hay 10 peces en un tanque:

- 2 se ahogan
- 4 se escapan nadando
- 3 mueren

¿Cuántos peces quedan?

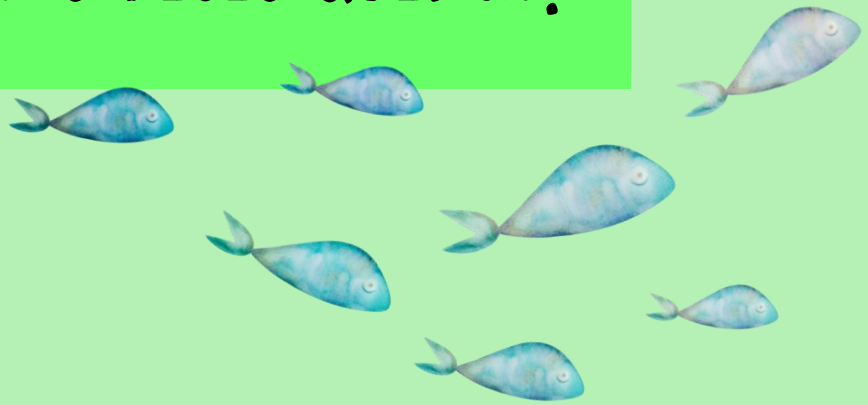

@aprendizajepedagogiconhr

NHR
Centro de aprendizaje pedagógico

Dos hombres están jugando al ajedrez. Jugaron 5 partidas y cada uno ganó 3.

¿Cómo es posible?

@aprendizajepedagogiconhr

¿QUÉ ES AQUELLO QUE TE PERTENECE, PERO QUE LOS DEMÁS USAN MÁS QUE TÚ?

@aprendizajepedagogiconhr

MUSEOS VIRTUALES

@aprendizajepedagogiconhr

PULSA EN EL TEXTO DEL MUSEO

Centro de aprendizaje pedagógico

MUSEO DEL PRADO DE MADRID

MUSEO ALQUEOLÓGICO DE MADRID

MUSEO BRITÁNICO

MUSEO HISTORIA NATURAL DE LONDRES

MUSEO ALQUEOLÓGICO DE ATENAS

MUSEO METROPOLITANO NUEVA YORK

MUSEO REINA SOFIA

MUSEO DEL LOUVRE EN PARÍS

@aprendizajepedagogiconhr

ACTIVIDAD FÍSICA

@aprendizajepedagogiconhr

PULSA EN CADA ETIQUETA

NHR
Centro de aprendizaje pedagógico

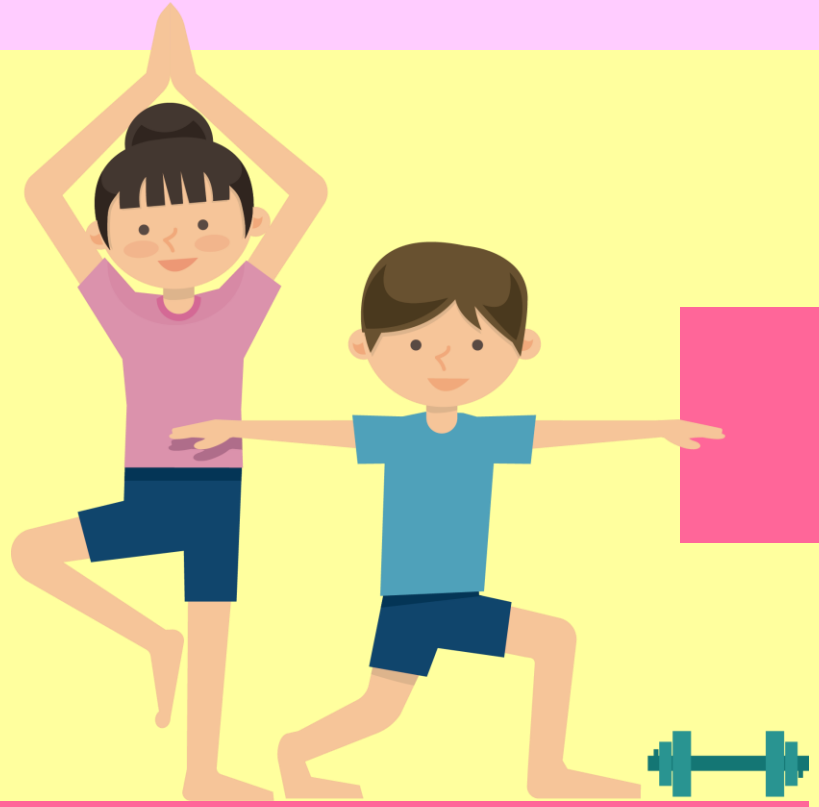

ZUMBA

GIMNASIA PARA NIÑOS

RUTINA DE CARDIO

@aprendizajepedagogiconhr

NHR
Centro de aprendizaje pedagógico

@aprendizajepedagogiconhr

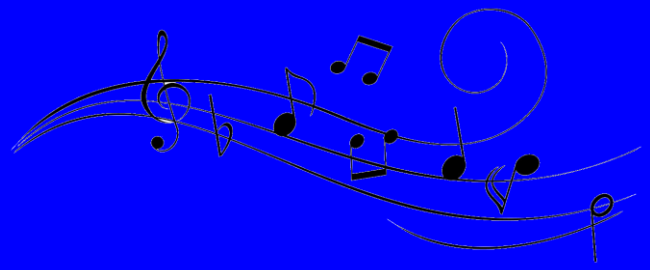

KARAOKE

NHR
Centro de aprendizaje pedagógico

@aprendizajepedagogiconhr

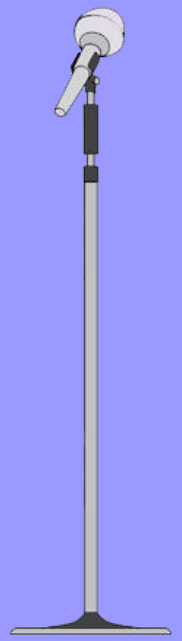

PULSA EN LOS PERSONAJES PARA CANTAR

NHR

Centro de aprendizaje pedagógico

WWW.PEDAGOGIANHR.COM

CALLE HUERTAS 66, LOCAL 1
COLMENAR VIEJO (MADRID)
CAPEDAGOGICO.NHR@HOTMAIL.COM
628-71-07-94